



República de Moçambique

***Autorização Provisória de***  
**Direito de Uso e Aproveitamento da Terra**

PROVÍNCIA DE *Sofala*.....

DISTRITO DE *Chibabava*.....

POSTO ADMINISTRATIVO DE *Goonda*.....

LOCALIDADE DE *Torongo-Mangunde*.....

NOME DO TITULAR *Associação Penhanhi Pa Ufimi Mangunde*.....



REPÚBLICA DE MOÇAMBIQUE  
AUTORIZAÇÃO PROVISÓRIA DE DIREITO DE  
USO E APROVEITAMENTO DA TERRA

Regulamento da Lei de Terras  
Decreto n.º 66/98 de 8 de Dezembro de  
1998 n.º 1; 2 e 3 do Art.º n.º 28

ENTIDADE QUE AUTORIZA *Ass. Exata o Governador da Província de Sofala*.....

N.º do Título 32/DPDTA/23 Nome do titular: *Associação Penhanhi Pa Ufumi Mangunde*.....

Portador de BI n.º ..... emitido em .....

Pelo(a) .....

Nascido em ..... natural de ..... distrito ..... província de *Sofala*.....

Nacionalidade: *Mozambicana*.....

Data do despacho de Autorização Provisória 10/04/2023 constante na folha n.º 82 parcela n.º 384 com  
área de 69 ha, do processo legal n.º 4177, Localizado na Província de *Sofala*.....

Distrito de *Chibabava* Posto Administrativo de *Goonda-Toronga-Mangunde*.....

Fins de aproveitamento *Agricultura*.....

O Título é concedido por um período de 5 anos.....

Serviço emissor do presente Título: Direcção Provincial de Desenvolvimento Territorial e Ambiente.....

Taxas anual a pagar: 3.450,00 Mts.....

Local e data de emissão *Beira, aos 25 de Abril de 2023*.....

O Director Provincial

*Díogo Borges David*

(Especialista C)



## III PARTE

## INDICAÇÕES DO REGISTO CADASTRAL

Extractos das inscrições e averbamentos feitos na conservatória do registo predial de \_\_\_\_\_

A cerca do prédio descrito na II parte

## II PARTE ESBOÇO DE LOCALIZAÇÃO

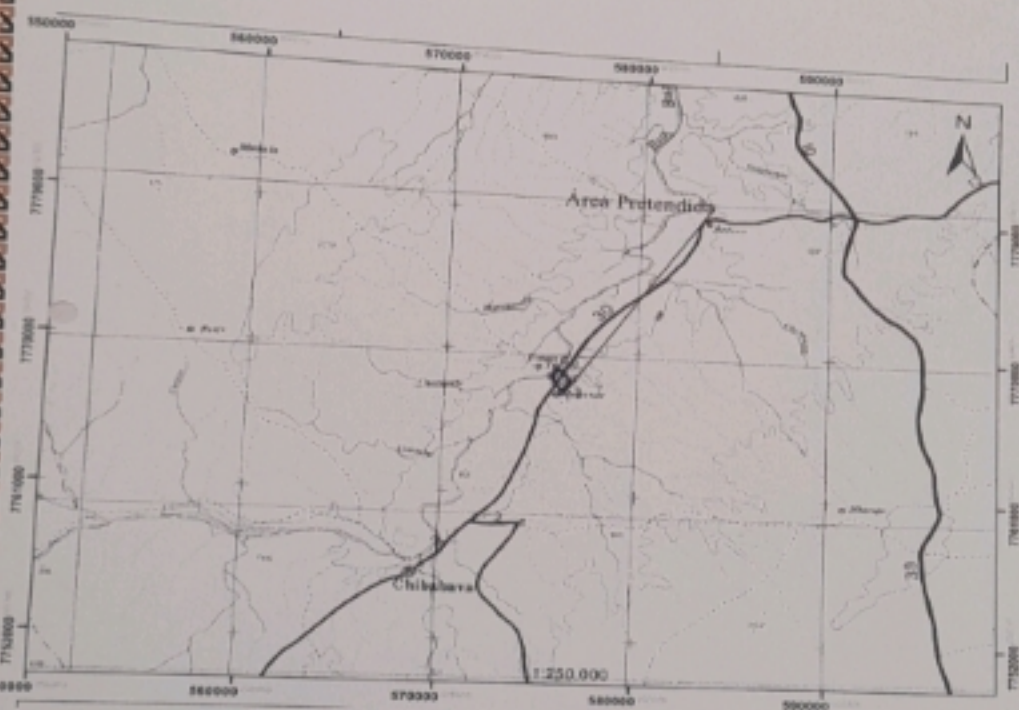

Escala 1/250.000.....  
 Localizada na folha n.º 895.....  
 Escala: 1/50.000.....  
 Parcela n.º 384.....

### CONFRONTAÇÕES:

O terreno confronta a partir do Sul seguindo por Oeste com *ocupação familiar, rio Búzi, campos agrícolas e estrada Chibabava-Mangunde*.....



## DESCRIÇÃO

Cadastro

Processo nº 4177 \_\_\_\_\_

Parcela nº 384 \_\_\_\_\_

Escala 1/50.000 \_\_\_\_\_

Conservatória

Prédio nº \_\_\_\_\_

Livro B \_\_\_\_\_

Folhas \_\_\_\_\_